



TUTORÍA



ACCIÓN DOCENTE DE ORIENTACIÓN DIRIGIDA A IMPULSAR Y FACILITAR EL DESARROLLO INTEGRAL DE LOS ESTUDIANTES EN SU DIMENSIÓN INTELECTUAL, AFECTIVA, PERSONAL Y SOCIAL.

RUBROS DE NECESIDADES:

INFORMACIÓN:

- Servicios Institucionales
- Normativa Institucional
- Reglamentos
- Planes de Estudio
- Requisitos de Egreso
- Apoyos Académicos
- Titulación
- Mercado Laboral

ORIENTACIÓN

- Integración y adaptación a la institucional
- Mejora de autoestima
- Afrontar resolución de conflictos
- Toma de decisiones
- Planificación del trabajo personal
- Relaciones interpersonales y familiares

FORMACIÓN

- Mejora de aprendizaje • Metodología de estudio
- Motivación para el estudio • Actividades extracurriculares



OBJETIVO GENERAL



Fortalecer la relación estudiante-tutor para potenciar su desempeño académico con éxito, en todos los niveles de la oferta educativa de nuestra Universidad, así como Coordinar

PROPÓSITOS

- Escuchar al estudiante
- Diagnosticar problemas individuales
- Aconsejar al educando

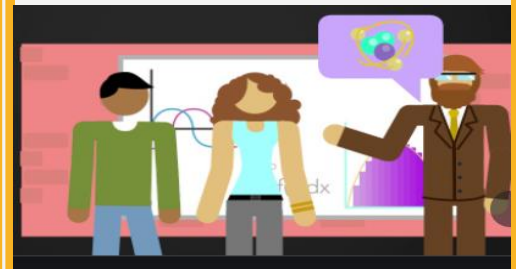

- Canalizar al alumno a servicios especializados
- Seguir la trayectoria del estudiante